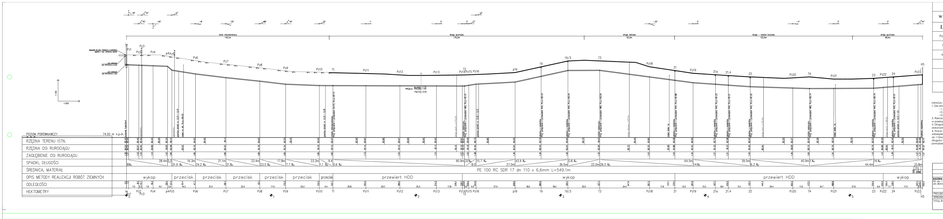

OZNACZENIA

w I, w II	Punkty załamania projektowanej sieci rozdzielczej (na zmiana/nowo wybudowaną)
I, VIII	Punkty załamania projektowanej sieci rozdzielczej PE dn 110mm
PJ_PJ/GB	Punkty charakterystyczne projektowanej sieci rozdzielczej - zmiana trasy rozdzielczej
N_TG1	Punkty załamania osi/osie projektowanej sieci rozdzielczej na trasie
HI_KIR	Kolizja/ miejsce kolizji z projektowaną sieci rozdzielczej
I_ZD	Punkty załamania projektowanej przyłącza do projektowanej rozdzielczej
K -	Punkty pomiarowe do projektowanej rozdzielczej (zmiana projektowa)
I - - -	Sonda/ otwory badawcze/ sieci uzbrojenia podziemnego (na mapie)

UWAGI:
1. Dla lokalizacji załączamy z nieustalonym rzędnych, projekt wykładziny rozmieszczenia S.J.U. - (dla dn sieci wodociągowej, firma dla sieci kanalizacyjnej).
2. Dla dn sieci elektroenergetycznej, firma dla sieci gazowej.
3. Dla dn sieci telekomunikacyjnej, firma dla sieci ciepłowniczej.
4. Wszystkie rzędne projektowanej sieci/przyłącza wzdłuż ulicy odnosi się do krawędzi jezdni.
5. Projektant zastrzega sobie prawo dokonania zmian w projekcie.
6. Przed rozpoczęciem robót należy zgłosić zakład/ zakłady/ przyłącza/ sieci/ sieci/ sieci